LEGENDA

- Limite area in disponibilità
- Limite area richiesta in autorizzazione
- Limite area di coltivazione richiesto in autorizzazione
- Profilo allo stato di fatto (agosto 2022)
- Profilo allo stato finale richiesto in autorizzazione
- Profilo attuale del deposito di materiale da scogliera, riempimenti, ecc.
- Cubatura utile all'ottenimento dello stato finale richiesto nel presente progetto
- Materiale lapideo di varia pezzatura presente nel vuoto "Cava Castelluccio" oggetto di rimaneggiamento e/o reimpiego commerciale
- Materiale di scarso pregio commerciale impiegato per opere accessorie alla coltivaizone e/o livellamento morfologico sia temporaneo che definitivo per successive opere di recupero ambientale
- Volumetria utile all'ottenimento della configurazione morfologica per recupero/posa di elementi di energia rinnovabile

LITOLOGIA ALLO STATO ATTUALE

- Substrato roccioso

Il materiale eluvio colluviale, presente allo stato attuale, non è stato rappresentato in quanto lo stesso vanta una potenza irrisoria (dai 10 ai 80 cm ca.) interessando una minima parte dell'area attraversata dai profili topografici utilizzati per la previsione prosecuzione della coltivazione

- Principali set di discontinuità rilevate

REGIONE PIEMONTE

PROVINCIA DEL VERBANO CUSIO OSSOLA

COMUNE DI MONTECRESTESE

PROGETTO DI RINNOVO CON VARIANTE DELLA CAVA "*La Beola di Monte*"

ADEMPIMENTI:
Legge Regionale n.40/ 98 articolo 12 e s.m.i.

TAVOLA 8 - SEZIONI DI PROGETTO (dalla 1 alla 6) - Scala 1:1.000

I Tecnici

Per. Ind.MINERARIO
ESP.ED MINERIE
Nagri Gian Paolo
Via Avigangia n.5 - 28861 Crevoladossola (VB)
c.f. nagrgn 72L29 E958
ex7email: nagri_pao@tiscalinet.it
ex7email: nagri.gianpaolo@pec.epap.it
www.studiolinea.it

Dott. Agr. Gian Mauro Mottini

Via G. Bonomelli, 16 Domodossola (VB), IT
Tel./fax: +39 0324 482297
ex7email: *info@studioagronomicomottini.it*

Dott. Geol. Riccardo Frencia

Via Pignari, 18
12037 Saluzzo (CN), IT
cell.: 328.5327610
ex7email: *riccardo.frencia@geologipiemonte.it*

Il Committente

Soc. La Beola di Monte S.r.l.
Via G. d'Acquisto, 6
28845 Domodossola (VB)
www.labeoladimonte.it
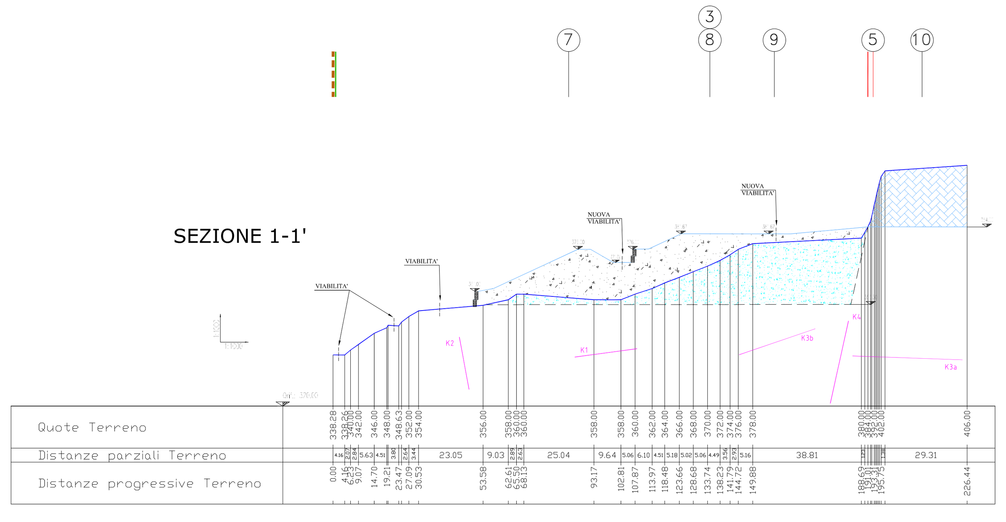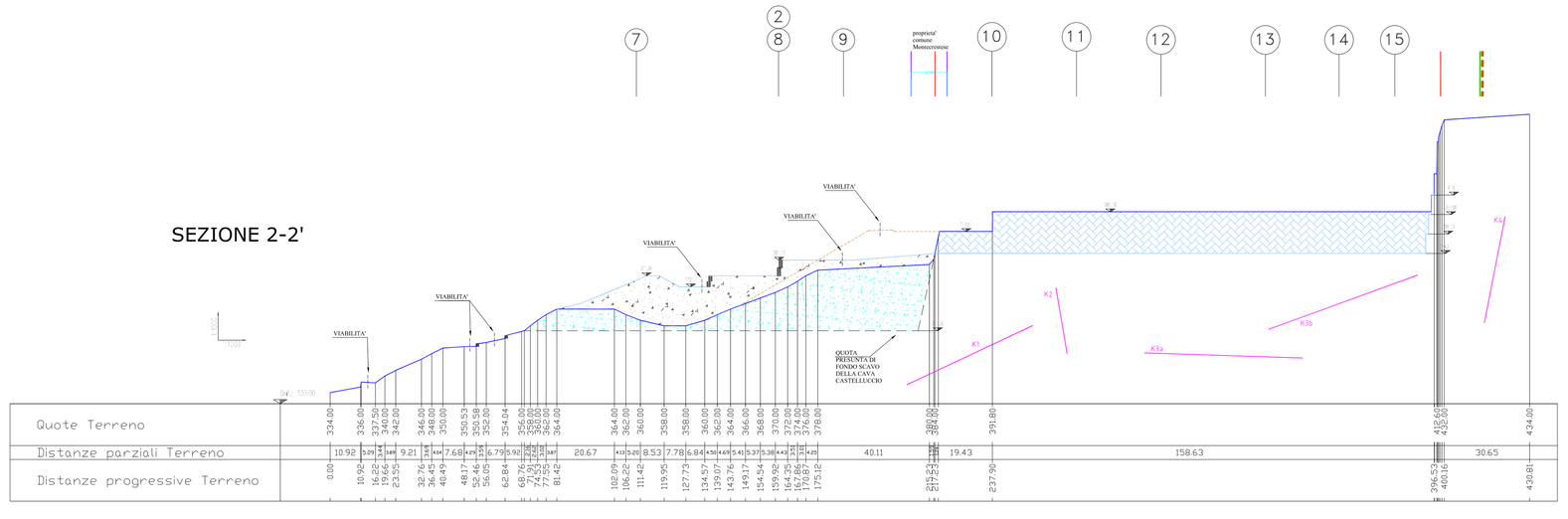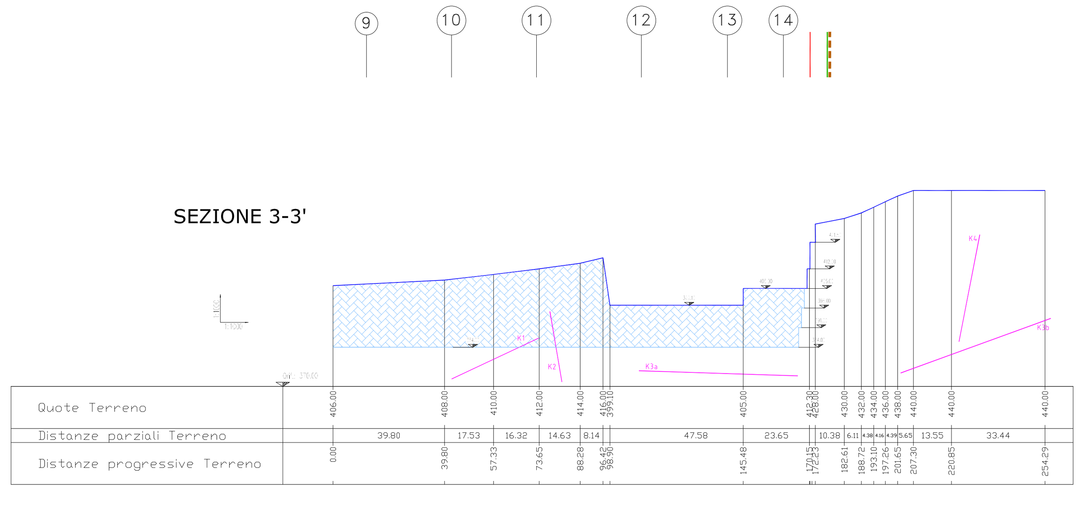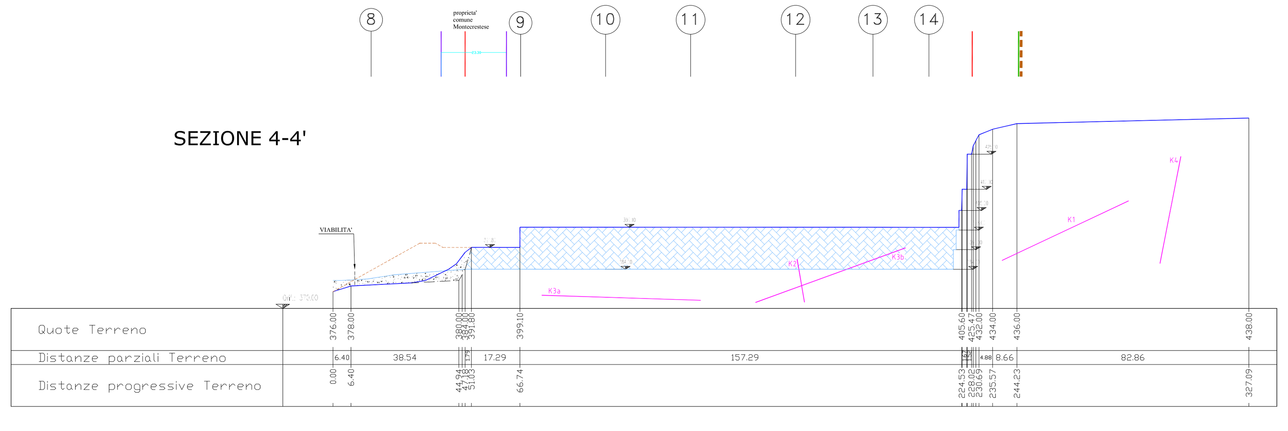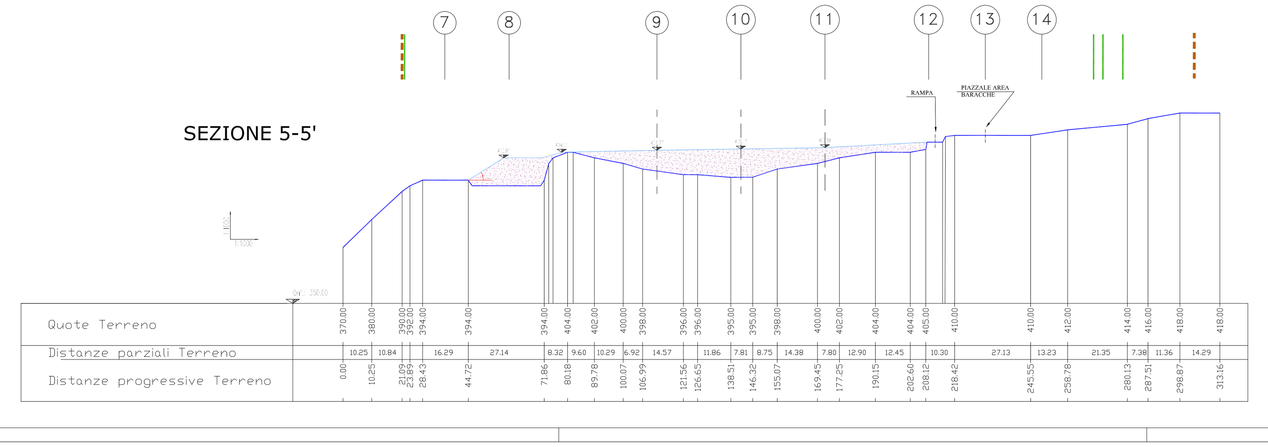
Dicembre 2022